# Colegio de Posgraduados en Administración de la República Mexicana A.C., y La Universidad Modelo.

## III Congreso Internacional Juvenil de Ciencia y Gestión "Empresas de Base Tecnológica y su Gestión"

A celebrarse los días 13 y 14 de noviembre del 2020

**Sirva el presente programa para coadyuvar a que el Congreso sea un espacio que permita intercambiar ideas, proyectos e investigaciones en forma estructurada y eficiente, logrando de esa manera, promover la investigación, la académica y la consultoría.**

**Para lograr lo anterior requerimos de tú colaboración y para ello te brindamos algunas guías básicas para el desarrollo del Congreso y el programa que se ha planteado. Como veras, estamos eliminando el uso del papel por lo que la información se compartirá en forma electrónica.**

**Relativo a la sede:** Universidad Modelo.

Carretera a Cholul, 200 metros después del periférico en Mérida, Yucatán. México.

**Espacios designados:**

**Auditorio**

# Colegio de Posgraduados en Administración de la República Mexicana A.C., y La Universidad Modelo.

**Cómo llegar:**

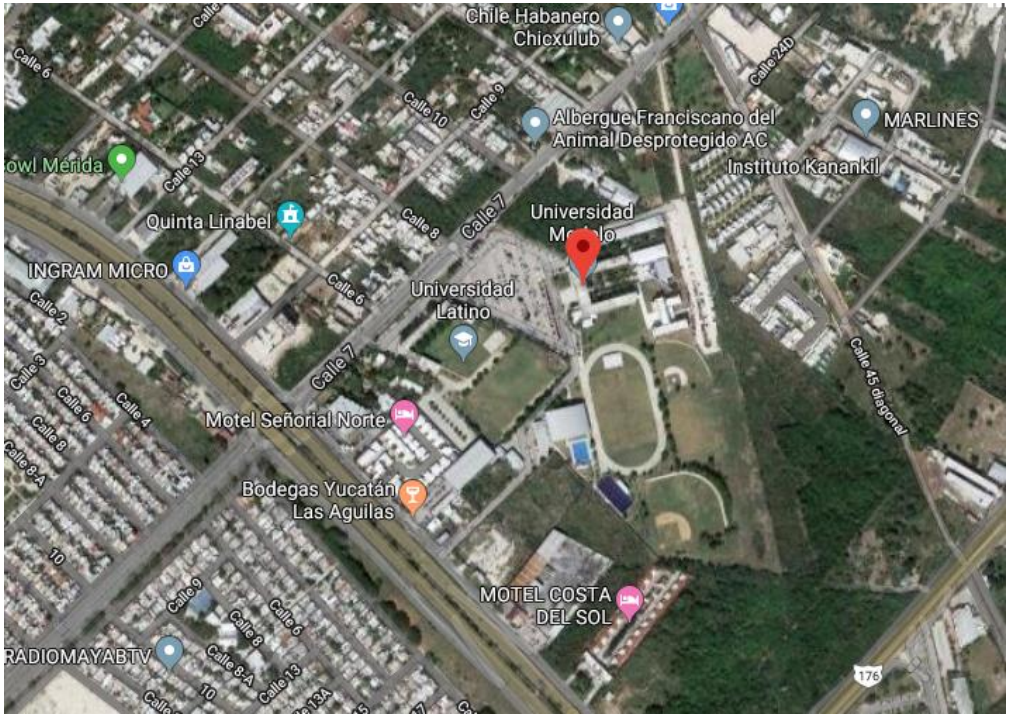


Universidad Modelo

Carretera a Cholul, 200 metros después del periférico en Mérida, Yucatán. México.

**Relativo al hospedaje:**

COLPARMEX no realizará reservaciones de ningún tipo. Las sugerencias que se brindarán de hoteles cercanos a la sede son tan solo para referencia de los participantes.

# Colegio de Posgraduados en Administración de la República Mexicana A.C., y La Universidad Modelo.

## Cuota de recuperación:

Para ponentes y asistentes que deseen recibir constancia: $ 3,500.00 pesos M.N. (Incluye las dos comidas que se darán durante el congreso).

Para asistentes que deseen recibir constancia: $ 2,000.00 pesos M.N. (Sin alimentos).

No Incluye:
Ningún otro servicio no mencionado.

No será posible realizar reembolsos (por personas que no se presenten u otras razones).

En caso fortuito o de fuerza mayor, incluyendo (sin limitaciones) desastres naturales, órdenes gubernamentales, fuego, inundación o cualquier limitación de trabajo o condición que retrase o impida la realización del Congreso se reprogramaran las fechas del mismo.

Dentro de las posibilidades para su publicación está la revista del Colegio In Memoria.

**En lo relativo a las inscripciones:** Resulta fundamental el que al llegar al Congreso ubiquen la mesa de recepción asignada a la entrada del auditorio pues en ella **se deberán entregar los comprobantes originales de pago** los cuales se intercambiaran por sus boletos para las comidas.

En el caso de quienes aún falten de entregar sus datos para la realización de su factura electrónica es fundamental que ese día entreguen junto con el original del depósito un documento que tenga los siguientes datos:

*Nombre(s) y apellido(s) completo(s) de la persona que corresponde el pago.*
*Nombre, denominación o razón social de la persona moral (organización o institución que cubre el pago (en su caso).*
*Domicilio fiscal completo: calle, número, colonia, población o municipio, código postal, estado.*
*Registro federal de causantes con homoclave.*
*CURP (en caso de persona física).*
*Correo electrónico del interesado y/o de la institución de que se trate.*
*Los últimos cuatro dígitos de la cuenta de que procede el pago, en caso de efectuarse mediante cheque o transferencia electrónica.*
*Indicar si el concepto que se debe agregar (ejemplo Por definir).*

De esta forma, en los siguientes días se les enviara su factura vía electrónica desde el correo ***tesoreriacolparmex@gmail.com***

# Colegio de Posgraduados en Administración de la República Mexicana A.C., y La Universidad Modelo.

**En lo relativo a las presentaciones: *El tiempo asignado para exponer cada trabajo será de 15 minutos más 5 destinados a preguntas y respuestas.*** Se recomienda enviar por anticipado su ponencia en power point.

## Programa

**13 de noviembre en el Auditorio**

09:00 Bienvenida al congreso y presentación del presídium.

09:10 Recepción por parte de **Dra. María Elena Quero Corzo**
**Presidente Nacional del COLPARMEX.**

09:15 Inauguración de los trabajos por parte del **Coordinador del Congreso *Joven Investigador Vili Aldebarán Martínez García.***

09:20 **Información a los participantes para la logística del congreso.**

09:30 **Anuncio de la sede del congreso a realizarse el 2021 en _____.**

09:40 **Preparación para la foto del Congreso (Se sugiere llevar la bandera de su país para la fotografía).**

# Colegio de Posgraduados en Administración de la República Mexicana A.C., y La Universidad Modelo.

**13 de noviembre en el Auditorio**

**10:00 Curso “El perfil de los creadores de EBT”**

**12:00 Receso (se sugiere llevar pequeños detalles para intercambiar como broches, pulseras, etc.).**

**12:30 Presentación de trabajos.**

**14 de noviembre en el Auditorio**

**10:00 a 11:00 Se sugiere asistir a la:**
**Reunión de trabajo dirigida a crear grupos de investigación y redes académicas.**
**Coordinador .**